- 9e

Histoire 09e - 10RN09-4 Regroupement de RN concernant le commerce entre l'Europe, l’Asie et l’Afrique

Ressources numériques

Sommaire

10RN09-4a – BIOGRAPHIE DE MARCO POLO

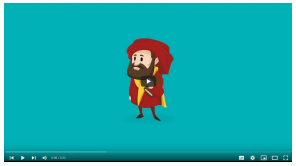

Type documentaire :
Durée : 5min33
Source : *Quelle Histoire !* - TV5 Monde
Liens PER : SHS 32
Utilisateur final : Apprenants
Mots clé : Moyen Âge, Époque moderne, Europe, Chine, découvertes, voyage, Marco Polo

Une courte biographie de Marco Polo : les dessins sont un peu enfantins, mais la présentation est agréable et le contenu aisément compréhensible.

10RN09-4b – INTRODUCTION AUX MONDES AFRICAINS MÉDIÉVAUX

Type documentaire :
Source : Collège de France
Liens PER : SHS 32
Utilisateur final : Enseignants
Mots clé : Moyen Âge, commerce

Série de huit cours du Collège de France sur l'Afrique médiévale par François-Xavier Fauvelle-Aymar, l'auteur du Rhinocéros d'or.

10RN09-4c – HISTOIRE AFRIQUE : EMPIRE DU MALI ET GHANA « KANGA MOUSSA »

Type documentaire :
Durée : 5min50
Source : Pascal Gilbert
Liens PER : SHS 32
Utilisateurs finaux : Apprenants, Enseignants
Mots clé : Moyen Âge, commerce, Kanga Moussa, or, Mali

Pèlerinage à la Mecque de Kanga Moussa, le roi des rois, l'homme le plus riche du monde. Il va distribuer aux dignitaires du Caire une grande quantité d'or ce qui va provoquer une forte inflation. Brève présentation de son empire.

Sommaire

10RN09-4d – THE MEDIEVAL MALI EMPIRE AT THE END OF MANSA MUSA'S REIGN (1337 CE)

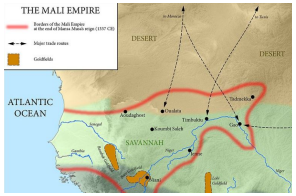

Type documentaire :
Source : Wikipédia
Liens PER : SHS 32
Utilisateurs finaux : Apprenants, Enseignants
Mots clé : Moyen Âge, commerce, Kanga Moussa, or, Mali

Carte de l’empire de Kanga Moussa (en anglais).

10RN09-4e – LA NOUVELLE ROUTE DE LA SOIE

Type documentaire :
Source : Le Temps
Liens PER : SHS 32
Utilisateurs finaux : Apprenants, Enseignants
Mots clé : Moyen Âge, commerce, route de la soie

Carte du projet de nouvelles « routes de la soie ».