- 11e

Histoire 11e - 07RN11-6 Regroupement des RN concernant les affrontements indirects, par le sport

Ressources numériques

Sommaire

07RN11-6a – GEOPOLITIS, JEUX OLYMPIQUES – LE CONTEXTE – LE REPORTAGE

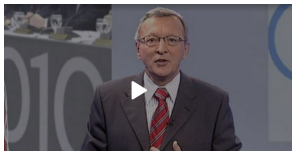

Type documentaire :
Durée : 4min40
Source : RTS
Liens PER : SHS 32
Utilisateurs finaux : Apprenants, Enseignants
Mots clé : XXe siècle, guerre froide, affrontement, sport, JO
Ressource liée : Partie 2

Extraits d'une émission Geopolitis de 2010 consacrée aux Jeux Olympiques modernes, documentaires consacrés au lien entre la politique mondiale et le déroulement des Jeux dans l'histoire. La partie 2 (le reportage 6'16) est en ressource liée.

07RN11-6b – HISTOIRE DE JEUX : GUERRE FROIDE SUR GLACE

Type documentaire :
Durée : 3min12
Source : Le Monde
Liens PER : SHS 32
Utilisateurs finaux : Apprenants, Enseignants
Mots clé : XXe siècle, guerre froide, affrontement, sport, JO, hockey sur glace, États-Unis, URSS

Site consacrant une série à l'« Histoire de Jeux » où Patrick Clastres, chercheur en histoire du sport, revient sur les rivalités olympiques entre Union soviétique et États-Unis à Lake Placid en 1980.

07RN11-6c – GUERRE FROIDE SUR UN ÉCHIQUIER (2 ÉPISODES)

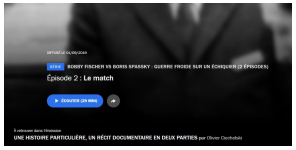

Type documentaire :
Source : France Culture
Liens PER : SHS 32
Utilisateurs finaux : Apprenants, Enseignants
Mots clé : XXe siècle, guerre froide, affrontement, sport, échecs, Bobby Fischer, Boris Spassky, États-Unis, URSS

Épisode 2 d'une émission consacrée au championnat du monde d'échecs en 1972 à Reykjavik. Partie audio (29') plutôt destinée à l'enseignant et vidéos (2x 10') plus accessibles pour les élèves.

Sommaire

07RN11-6d – BOBBY FISCHER , GÉNIE FOU DES ÉCHECS

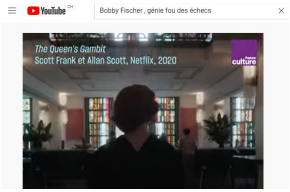

Type documentaire :
Durée : 5min05
Source : France Culture
Liens PER : SHS 32
Utilisateurs finaux : Apprenants, Enseignants
Mots clé : XXe siècle, guerre froide, affrontement, sport, échecs, Bobby Fischer, États-Unis

« Génie des échecs, celui qui a en partie inspiré la série "Le Jeu de la dame", était aussi un homme caractériel et paranoïaque. Portrait de Bobby Fischer, figure de proue d'une Amérique victorieuse sur fond de guerre froide. »

07RN11-6e – LA DIPLOMATIE DU PING-PONG

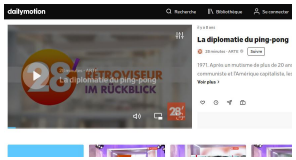

Type documentaire :
Durée : 1min24
Source : Arte
Liens PER : SHS 32
Utilisateurs finaux : Apprenants, Enseignants
Mots clé : XXe siècle, guerre froide, affrontement, sport, ping-pong, États-Unis, Chine

Documentaire de 2013 retraçant les étapes de rapprochements diplomatiques entre américains et chinois à la suite des matchs de tennis de table de 1971. NB : en 2021, les relations économiques ne sont plus aussi simples entre les deux pays…

07RN11-6f – HORS JEUX : EN 1956, LE WATER-POLO HONGROIS RÈGLE SES COMPTES AVEC L'URSS

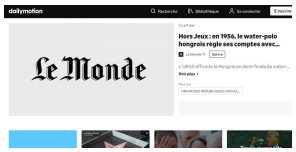

Type documentaire :
Durée : 3min48
Source : Le Monde
Liens PER : SHS 32
Utilisateurs finaux : Apprenants, Enseignants
Mots clé : XXe siècle, guerre froide, affrontement, sport, JO, water-polo, Hongrie, URSS

« Hors Jeux : en 1956, l'URSS affronte la Hongrie en demi-finale de water-polo en 1956, à Melbourne, quelques mois après l'intervention des troupes soviétiques à Budapest. Le match se transforme en règlement de comptes. » (Tiré du site). Images d'archives commentées par un historien.

Sommaire

07RN11-6g – JO 1976 : LES SOUVENIRS D'UNE NAGEUSE EST-ALLEMANDE

Type documentaire :
Durée : 3min46
Source : Radio – Canada Info
Liens PER : SHS 32
Utilisateurs finaux : Apprenants, Enseignants
Mots clé : XXe siècle, guerre froide, affrontement, sport, JO, natation, Allemagne

Reportage aux côtés d'une nageuse est-allemande de l'époque, Karla Linke, retrouvée en visite à Montréal, théâtre des JO d'été en 1976. Les conditions d'entraînement ainsi que le dopage intensif et ses conséquences sont évoqués.